Сильван-Инвест
Коммерческая недвижимость

+375 (44) 7-800-863, +375 (29) 7-800-863
ООО «Сильван-Инвест» Минск, ул. Кульман, 35А - 9а
www.silvan7800.by, info@silvan7800.by

**АРЕНДА**

**ОФИС**

**МИНСК, КОЗЛОВА ПЕР., 5/А**

Площадь: **103.30 - 195.50 м$^2$**

Цена: **7 €/м2** (НДС включен)

**Арендатор не оплачивает услуги риэлтерской организации!**

| | |
|---|---|
| Район | **Партизанский** |
| Микрорайон | **Багратиона, Менделеева, Уральская, Столетова** |
| Метро | **Тракторный завод** |
| Тип | **офис, сфера услуг** |
| Этаж | **3** |
| Этажность здания | **3** |
| Год постр. | **2010** |
| Цена за 1 кв.м. | **от 7 €/м$^2$ (24.25р.)** |
| с/у | **с/у** |
| Телефон | **>5** |

Помещение расположено на мансардном этаже административного здания:

• планировка кабинетной системы;
• оборудована кухня, собственный с/у, подсобное пом-е (серверная);
• парковка возле здания;
• удобство местоположения вблизи центра города: 10-15 мин. пешеходной доступности от ст. метро «Площадь Победы», «Тракторный Завод».

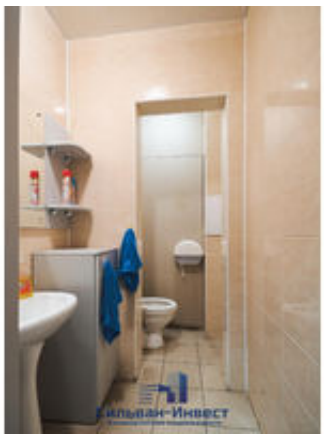

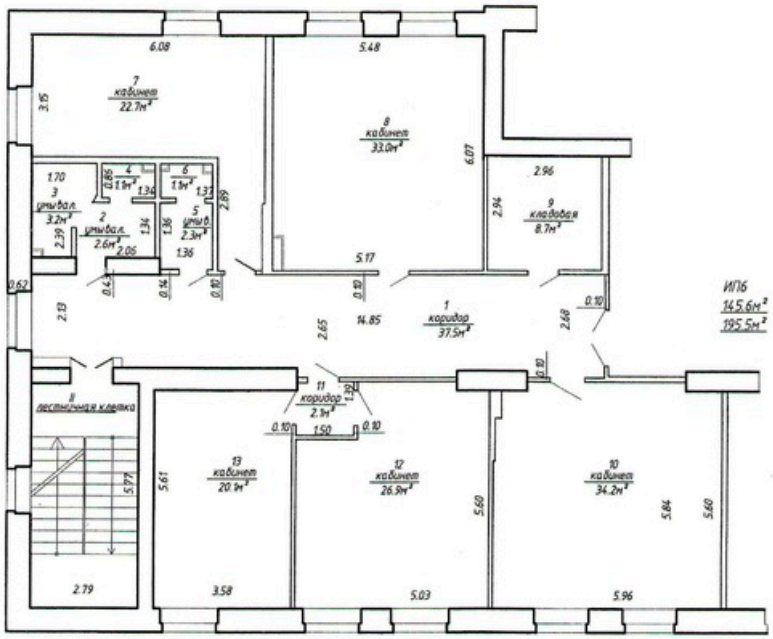
7 кабинет 22.7м²
8 кабинет 33.0м²
9 кладовая 8.7м²
1 коридор 37.5м²
11 коридор 2.1м²
13 кабинет 20.1м²
12 кабинет 26.9м²
10 кабинет 34.2м²
II лестничная клетка
ИПБ 14.5.6м² 195.5м²