Сильван-Инвест
Коммерческая недвижимость

+375 (44) 7-800-863, +375 (29) 7-800-863
ООО «Сильван-Инвест» Минск, ул. Кульман, 35А - 9а
www.silvan7800.by, info@silvan7800.by

ПРОДАЖА

ЗДАНИЕ

МИНСКАЯ ОБЛ., СМОЛЕВИЧСКИЙ Р-Н, Д. ПОЛЕВАЯ

Площадь: **2483.10 м^2**

Цена: **800 000 $** (НДС включен)

Покупатель не оплачивает услуги риэлтерской организации!

Тип	**офис, склад, здание, производство**
Доступ	**24/7**
Подъездные пути	**Отличные подъездные пути**
Цена за 1 кв.м.	**322.18 $/м^2 (931.07р.)**
с/у	**с/у**
Отдельный вход	**да**
Площадь зем. участка	**7,3114 и 3,6963 га**

- электричество, газоснабжение, теплоснабжение;
- канализация местная;
- благоустроенная территория, парковка.

Сильван-Инвест

Сильван-Инвест

Сильван-Инвест

Сильван-Инвест

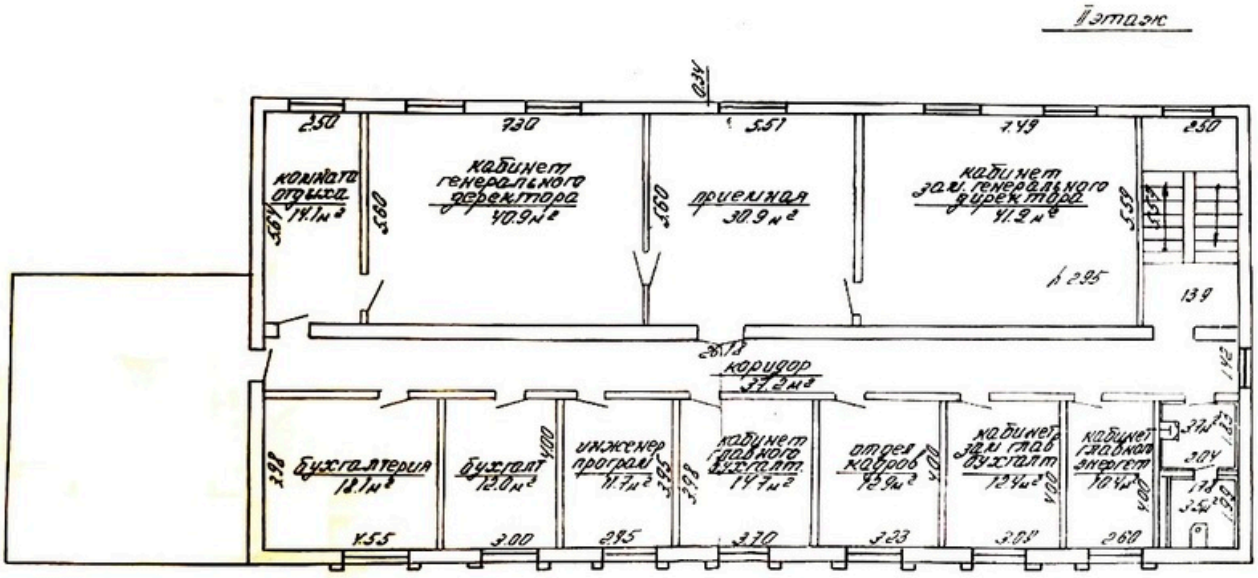
II этаж
комната отдыха 14.1м²
кабинет генерального директора 40.9м²
приемная 30.9м²
кабинет зам. генерального директора 41.2м²
коридор 37.2м²
бухгалтерия 18.1м²
бухгалт 12.0м²
инженер програм 11.7м²
кабинет главного бухгалт. 14.7м²
отдел кадров 12.9м²
кабинет зам. глав. бухгалт 12.4м²
кабинет главного энергет 10.4м²
220.0м²
278.3м²

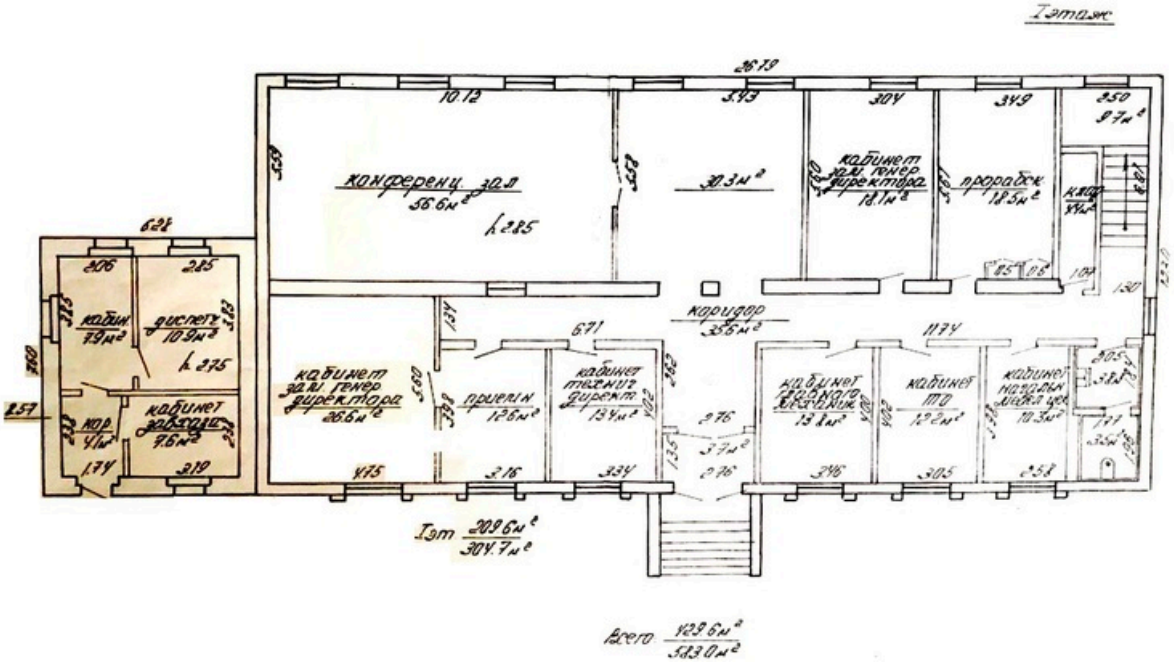
I этаж
конференц. зал 56.6м²
30.3м²
кабинет зам. генер. директора 18.1м²
прорабск. 18.5м²
коридор 35.6м²
кабин. 7.9м²
диспетч. 10.9м²
кабинет зав. хозяйст. 7.6м²
кабинет зам. генер. директора 26.6м²
приемн. 12.6м²
кабинет технич. директ. 13.4м²
кабинет главного механик. 13.8м²
кабинет ТТО 12.2м²
кабинет начальн. медел. цех. 10.3м²
I эт 209.6м²
304.7м²
Всего 429.6м²
583.0м²

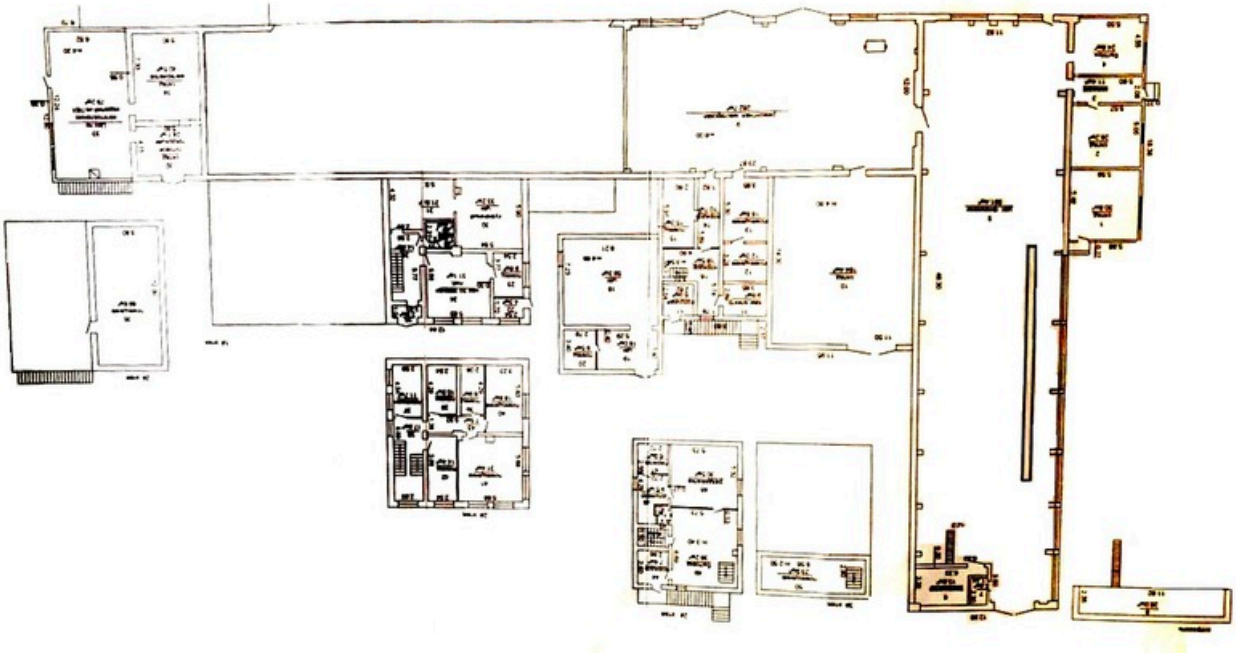
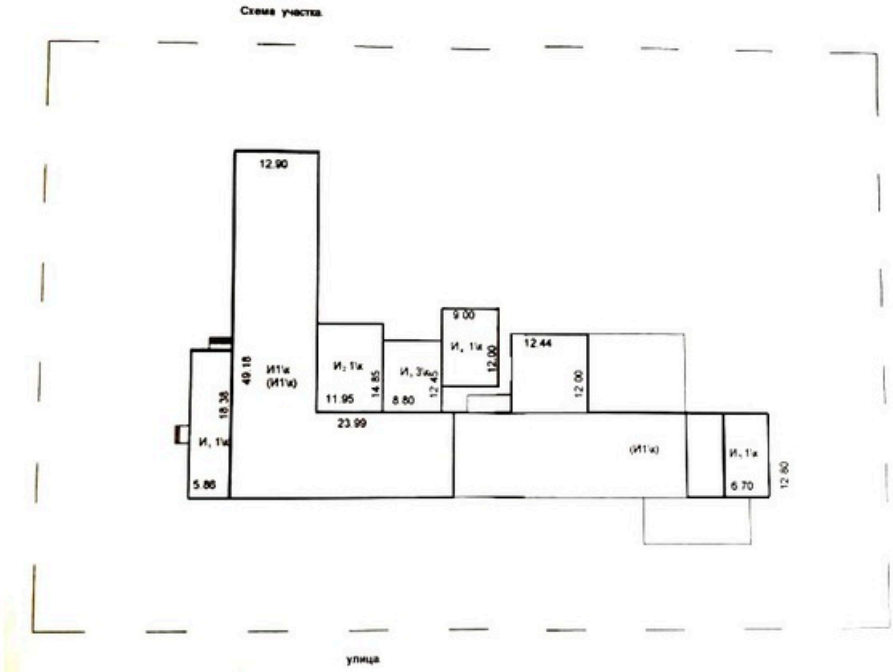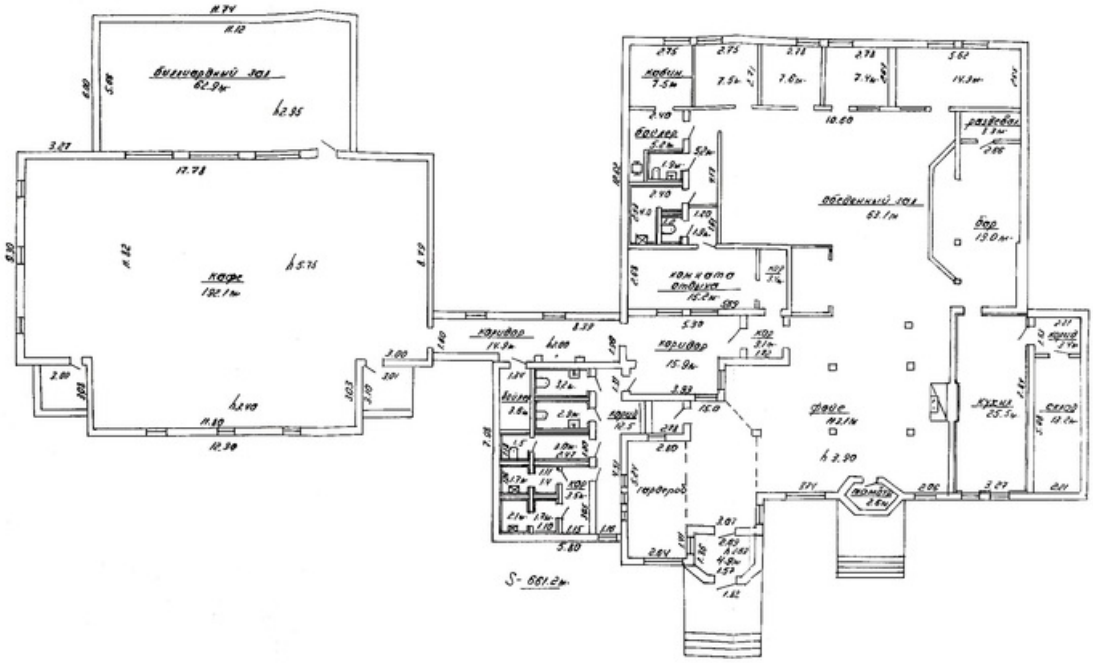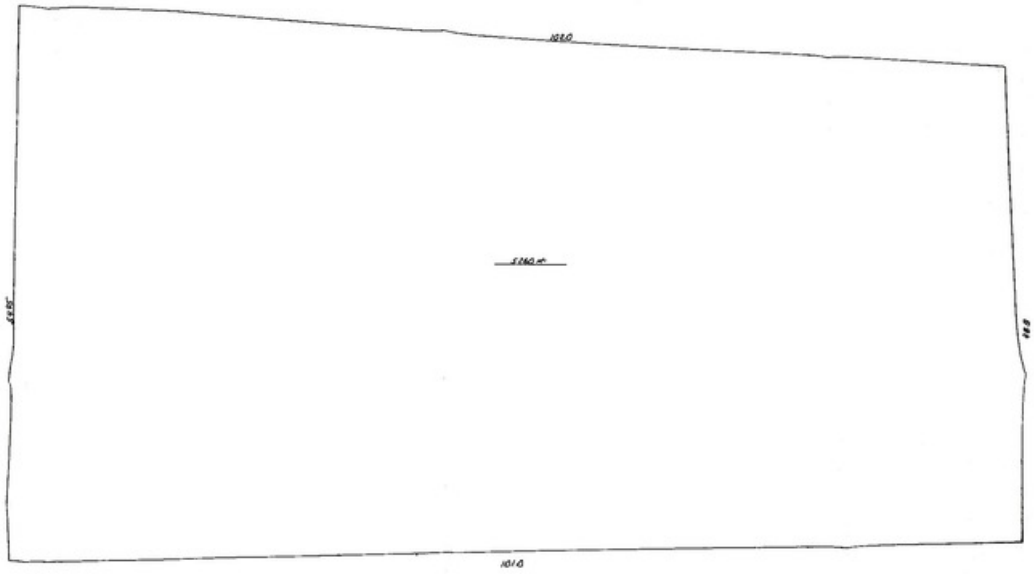
Схема участка